臺灣日日新報

撫州南方に進出の 敵第四軍を殲滅

宜黄水右岸地區に包圍

各個擊破の好機

第四軍長歐震は逃晦

江上艦隊饒州に入港

鄱陽湖最重要據點占領

部關深刻な混亂

第廿七軍を二分殲滅

陵川林縣方面の戰果

廿七軍殲滅戰最後段階

著し敵戰力の低下

麗水方面攻略戰戰果

チリー中立嚴守

上院、對樞軸斷交案を否決

チャーチル英首相

輿論緩和の放送か

米英會談共同聲明

南阿ダーバン上空に國籍不明飛行機

マトルー要塞を猛攻

獨伊機械化部隊驀進

一日八十粁

快速獨伊軍の前進速度

獨軍東部戰線整理

埃及の反英尖鋭化

狼狽の英大彈壓開始

獨軍發表

英軍の敗勢挽回絶望

軈て地中海から姿を消す

中立維持は困難

ポルトガル首相放送演説

死闘を繰返す セバストポリ

ハリコフ赤軍退却

チモシエンコ軍大殲滅

聯合國の連戰連敗

米朝野の不信爆發

英婦女子強制勞務制の登録

敵艦船十五隻擊沈

獨軍司令部發表

イランクルド族の暴動激化

貴院、調査員を派遣

食糧增産へ施策攻究

大統領の辭職 亞國議會承認

大日本生産黨解散

支那派遣米空軍司令長官任命

高雄貿易振興會が船舶斡旋

人事

姙産婦の栄養に ビオザシン
ライオン製薬株式會社

キング 七月號
記事も小説も口繪も愛國熱誠の名篇揃ひ
支那は今如何うなつてゐるか
産業武士道 三村起一
セイロン島物語 床次徳二
南方へ行けるか行けないか
陸海軍の協同作戰を語る
通信兵は如何に活躍するか
珊瑚海海戰從軍記
空の從軍記者座談會
海の魂 山岡莊八
笑ひの配給！おもしろ部隊
長屋の人々
血流長江
蒼穹に描く
地球の屋根
家
落し物
感激戲曲 釣竿 今井達夫
五十錢
大日本雄辯會講談社

新刊教科書紹介
航空發動機
技能者用微分積分學
自動車工學
機械工作手帳
工業初等物理
工業初等化學
工業初等數學
工業初等英語
工業大意
機械工作法
仕上
木型及鑄造
機械力學
工場管理
創立卅周年
大日本工業學會出版部

昭和十八年度 工場教科書
工場教育家に急告!!
來年も本年同樣通報書により教科書を配給することになりましたから至急御採用豫定數を御通報下さい。通報締切日は來る七月廿日です。

官界への登龍門たる台灣普通試驗
普通文官講義
試驗は毎年四月に實施
本講義の獨學で判任官へ
本年度普文に本會員會友續々合格
高文合格會友官途に就く
本新聞名を記入の上四錢切手同封學則請求者に限り
講義見本付キ學則呈進
日本通信大學法制學會

米國内運輸機構漸次逼迫の狀態へ

―英誌エコノミストが報ずる混亂ぶり―

【ストックホルム二十七日同盟】戰時に際し米國は國内全分野に亙つて輸送の緊迫狀態を呈してゐるが戰時中輸送能力の缺陷は百國内に深刻化してゐる模様で、英誌エコノミストは米運輸業界の不足に依る混亂狀態を次の如く述べてゐる

米國内運輸機構は重大危機に直面しつゝあり運輸機關の不足に依り商品は工場内に徒らに山積してゐる、これに對する措置として國防運輸局に對し必要の場合には自家用車の徴發を行ひ得る權限が付與されたこの輸送力不足の主な原因は軍需品生産の増大、鐵道及び石油貯藏必要に依るもので、ありまた沿岸船舶輸送の減少も

國内運輸に新たな負擔を與へてをり人的資源の不足も予ぜられてゐる、國防運輸局の新規定は目的に活用されてをり地方の運送業者は運送を減少するによつて總距離の二十五パーセントを削減するの餘儀なきに至り、貨物自動車は六トン以上の荷物を積載することを禁ぜられ、鐵路の競争運送船は戰時運送に當てられるために禁止された

南方圏の米作現況

泰、ビルマは耕種法幼稚

【東京本社電話】南方圏經濟の確立に當り、差當つて重要視されるのは食糧問題に關しては、大體現地自給を原則として其の遂行に邁進することとなつてゐるが、現地に於ける民の自給形態は如何に著しく重要視されることとなる、次に地方別に南方方面の米穀の現狀を觀察してみよう

佛印　佛印米は世界の大宗であり、佛印全輸出の…

ビルマ　…

馬來　…

比律賓　…

蘭印　…

清鄕工作が進展

合作社の使命を貫徹

臺灣清掃具の販賣統制會社創立

特殊柑橘類を增產

總督府で更に新方策を講ず

貯蓄で築け大東亞（六）

產組の努力に期待

大稻埕方面組合側の協力ぶり

龍江信用組合

勸業信利組合

鐵鋼統制規則（一）

總督府企畫部發表

商工會議所新體制（三）

經濟團體の有機的構成

南邦自動車總會

財界・株界

新刊大衆文藝　紅萃斬奸狀　海底國境線　開國秘帖　二挺駕籠　襲擊隊秘錄　かみなり旗本　孔雀屛風　奧川書房

リス印　純良人造バター

贈呈　いざといふ時役立つ健康　女性　美神丸　宮内善進堂

クロバー紅・赤・紅口　クロバーリクーム　クロバーチンキ

女性の頭痛・逆上　肩凝・不眠　生理不順等　強力ホルモン　エスチモン

ゴコーのかほり　髮の臭みを消して薫髮にする頭髮香水

初夏の健康法　頑健な体力！溢る氣力！を持ふこの一浴……　六一〇ハップ

軍刀　刀劍手入具　兼久刀劍所

胃病にBV　胃腸・榮養・消化に　錠劑わかもと　慢性胃病には重曹の如き對症藥と異る榮養的治療を

生理痛に　病芯から治療する！　女性ホルモン　ワセトンT球　有名病院使用

特に胃腸弱き人に救ひ　大阪　新藥

結核菌を滅す血液の還元法

明月冴え渡る基地にて星夜の下でポートモレスビー爆撃の壮途の腹ごしらへに

創意滿つ肅清討伐 北支の治安向上

北支軍安達部隊長談

作戰について

建設について

北支最前線部隊の勞苦體驗記

灼熱に蒸す"動く"トーチカ

土曜日曜もない装甲列車隊

トーチカ内で

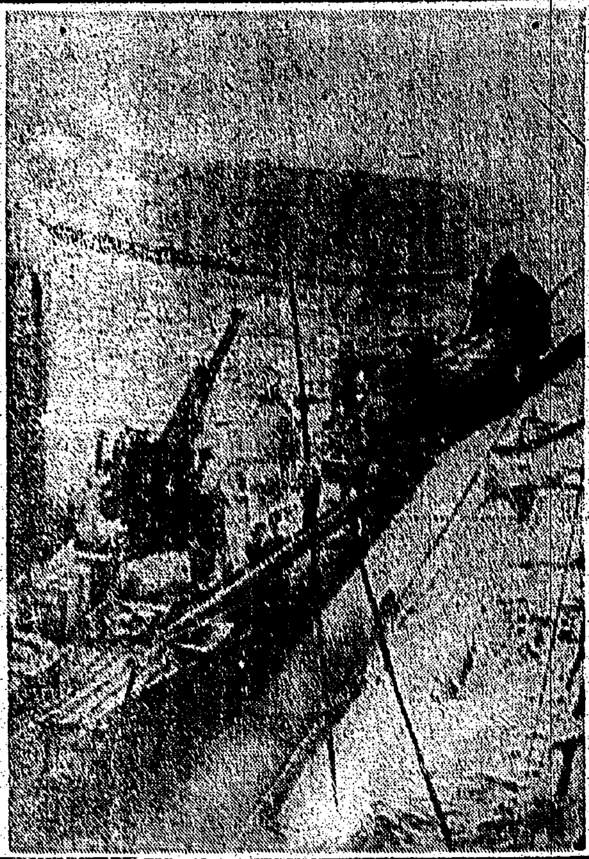

志願兵訓練所入所生壮行會

花蓮港廳管内徴兵檢査施行

大湖南隊陸上競技

木部奉公委員錬成會 けふから大直で實施

淡水海水浴場開き

母艦より給油を受け出撃準備の秋が潜水艦—〇〇基地にて

創立一周年記念式を執行

皇民奉公訓練所修了式 きのふ舉行

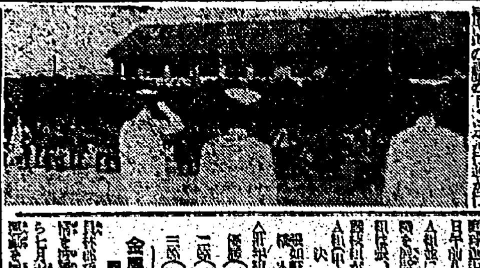

交通團再勝

金屬回收運動展開

ベルトレーシング

デルモライツ

わきが 自宅で新療法 ニキビが取れて色白くなる

今日の映畫

株式名義書換

南邦自動車會社

海山煤鑛會社

臺灣勸業無盡

デルビーは慢性胃腸藥

礦石運輸請負人募集

移轉御挨拶

今般都合に依り左記の場所に移轉從來通り營業相仕候

臺北市御成町二丁目十四番地

南邦自動車株式會社

清掃具製造業者並ニ卸賣業者ニ告グ

臺灣清掃具株式會社

臺灣肛門病院

支那事變五周年記念日

正午のラジオ時報期し一齊に祈念

記念期間を設定 各戸に國旗を掲揚

高雄州

一、七、八兩日正午のラジオの正午の時報を合圖に一齊に祈念を捧げる

一、七月七日當日は各戸に國旗を掲揚すること

一、防空訓練及び防諜運動の強化

濱田彌兵衛慰靈祭

きのふ臺南で盛大に執行

白衣の勇士招き慰安會開催

街頭移動展

恤兵獻金

海の記念日

七洋雄飛の氣宇昂揚

高雄州 青少年を對象に啓發宣傳

時局認識講演の夕

臺中州下一般排球大會

戰時國民防諜強化運動

高雄州 各種機關動員

慰問金を獻金

高砂義勇隊遺家族の美擧

國民學校教頭教務主任打合會開催

彰化市では來る七月一日

軍人、軍屬、遺家族招き慰問演藝會

農林部文書事務會

イブセン IBSEN 一第 能率 吉田謹爾商店 株式會社

大東亞戰爭と中國

一段と清郷工作を擴張

〝汪主席〟廣東で記者團と語る　（下）

ラス諸島原住民皇軍に協力

〇〇部隊長の宣撫演説を熱心に聞く原住民（於ルブ島ツクアス）

讀書

支那及滿蒙の建築

伊藤清造氏の近著

批評と紹介

◆現代歌人論

◆國體の本義と臣道

◆比律賓の全貌

四季の鳥

內田清之助著

赤軍俘虜三萬超ゆ

獨軍ヴオルコフ地區戰果

米替水艦盜視船

愛の赤道 (107)

竹田敏彦

都竹伸一 畫

ひとりの春 (三)

特許 意匠 商標 實用新案

出願 取扱 東京市丸ノ內三菱廿一號館

中松特許法律事務所 所主 中松盛雄

大阪出張所 大阪市今橋

らい病新治療劑

▲自宅療法可能▲副作用ナシ▲文獻送呈

▲本病が是迄不治であつた理由

▲本病が不治で無い理由

▲當研究所の誇と其使命

高木化學研究所

發育 營養研究所 新製 わかもと 一日數錢

頭痛に ハセスロ丸

頭痛の原因をなす腦血管の緊張と痙攣をゆるめると共に、腦血流を順潮ならしめ、鎭痛・鎭痙的にも、溌明に作用する

頭重・眩暈・逆上・憂鬱 顏面潮紅・焦燥感

大阪・東京・京城 鹽野義商店

パピリオクレーム

病毒で苦しむ人へ 百名限り無料で親切に

子宝擧げてお國に御奉公

婦人科藥 命の母

笹岡省三藥房

ウ井スキーの年齡

ウ井スキーは年をとる程うまくなるといふが、程度があつて、樽で十五年以上も貯藏すると品質が落ちる―中身が蒸發して、濃くなりすぎネバついて却つて拙くなる。

サントリーウ井スキー

東映

映寫機用電球 エキサイター用電球 各種スタヂオ電球

強く育てよ！

積極的に

發育の促進を計るには！先づ全身機能を丈夫にし榮養の完全消化と吸收度を高める事が必要です。

こんな時！

小兒良藥 樋屋奇應丸

ずつうに サール

エムサン

カモ井の防空用品

カモ井のハイトリ紙

カモ井のボンハイトリ

カモ井のキリメン

哲學講座

婦人美容散 女だけ

エステル効果を發揮する合成女性ホルモン

作用強力にして而も緩和・持續的なる新エステル型合成劑！

オイバスチン錠

武田藥品工業株式會社